ЖК ЖИЗНЬ НА ПЛЮЩИХЕ

Г.МОСКВА, УЛИЦА ПОГОДИНСКАЯ, Д. 2.

КВАРТИРА С ОТДЕЛКОЙ

4 ЭТАЖ

100 м²

ПЛАНИРОВОЧНОЕ РЕШЕНИЕ:

- Кухня гостиная с обеденной зоной (26,58 кв.м);
- Мастер спальня со своим санузлом (ванная и душевая) и гардеробной комнатой (32,88 кв.м);
- Детская спальня со своей гардеробной (22,56 кв.м);
- Гостевой санузел;
- Постирочная;
- Прихожая.

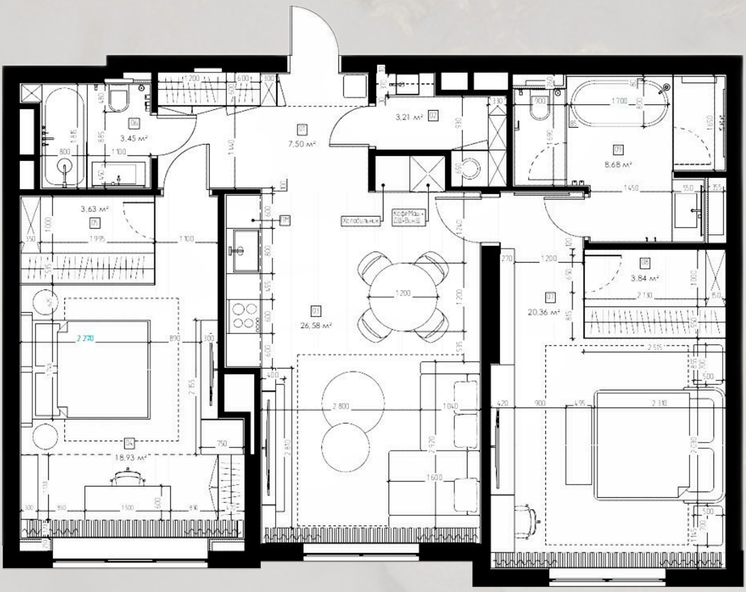

Квартира полностью укомплектована бытовой техникой и мебелью. В квартире выполнена премиальная дизайнерская отделка с использованием высококачественных и натуральных материалов, таких как: натуральный мрамор, шпон дуба, сатинированная сталь, декоративная штукатурка.

Техника: Miele, Liebherr;
Мебель: Minotti, FlexForm, Poliform, Cattelan Italia
Сантехника: Gessi, Omoikiri, Cleo, Salini.
Освещение: Центр свет, Astro lighting, CVL Luminaires, Aromas Del Campo, Foscarini, Vibia, Marset.

- двери скрытого монтажа Union;
- напольные покрытия (инженерная доска 18 мм, дуб, мрамор);
- ковры Bo Concept;
- текстиль (Итальянские ткани, индивидуальный пошив);
- электрофурнитура Jung.

ТЕХНИЧЕСКИЕ ХАРАКТЕРИСТИКИ

- индивидуальное кондиционирование Daikin;
- форсуночная система увлажнения UniverseDIY;
- общедомовая система приточно-вытяжной вентиляции;
- система защиты от протечек Neptun;
- шумоизоляция (полы, стены, потолок).

КУХНЯ-СТОЛОВАЯ-ГОСТИНАЯ

МАСТЕР-СПАЛЬНЯ

ГАРДЕРОБНАЯ

САНУЗЕЛ

СПАЛЬНЯ СО СВОЕЙ ГАРДЕРОБНОЙ

ГАРДЕРОБНАЯ

ГОСТЕВОЙ САНУЗЕЛ

ПОСТИРОЧНАЯ

ПРИХОЖАЯ

ПРЕИМУЩЕСТВА КОМПЛЕКСА

ЖК «Жизнь на Площади» — премиальный комплекс в Хамовниках, расположенный в одном из самых респектабельных и зелёных районов Москвы. В шаговой доступности находятся парк Мандельштама и престижное окружение Новодевичьих прудов, создающие атмосферу уединённости и природного комфорта.

Приватная территория комплекса оформлена в концепции «двор без машин» с продуманным ландшафтным дизайном, декоративным освещением, прогулочными маршрутами и центральным фонтаном.

Для жителей функционирует круглосуточный консьерж-сервис, обеспечивающий высокий уровень сервиса и заботу о повседневных задачах.

В составе комплекса предусмотрены собственный фитнес-клуб с бассейном и SPA-зоной, а на первых этажах работают кафе, салон красоты, отделение банка и мини-маркет. Подземный паркинг рассчитан на 492 машиноместа и соответствует стандартам премиального городского жилья.

ФОТО ЖИЛОГО КОМПЛЕКСА

ВХОДНЫЕ ГРУППЫ
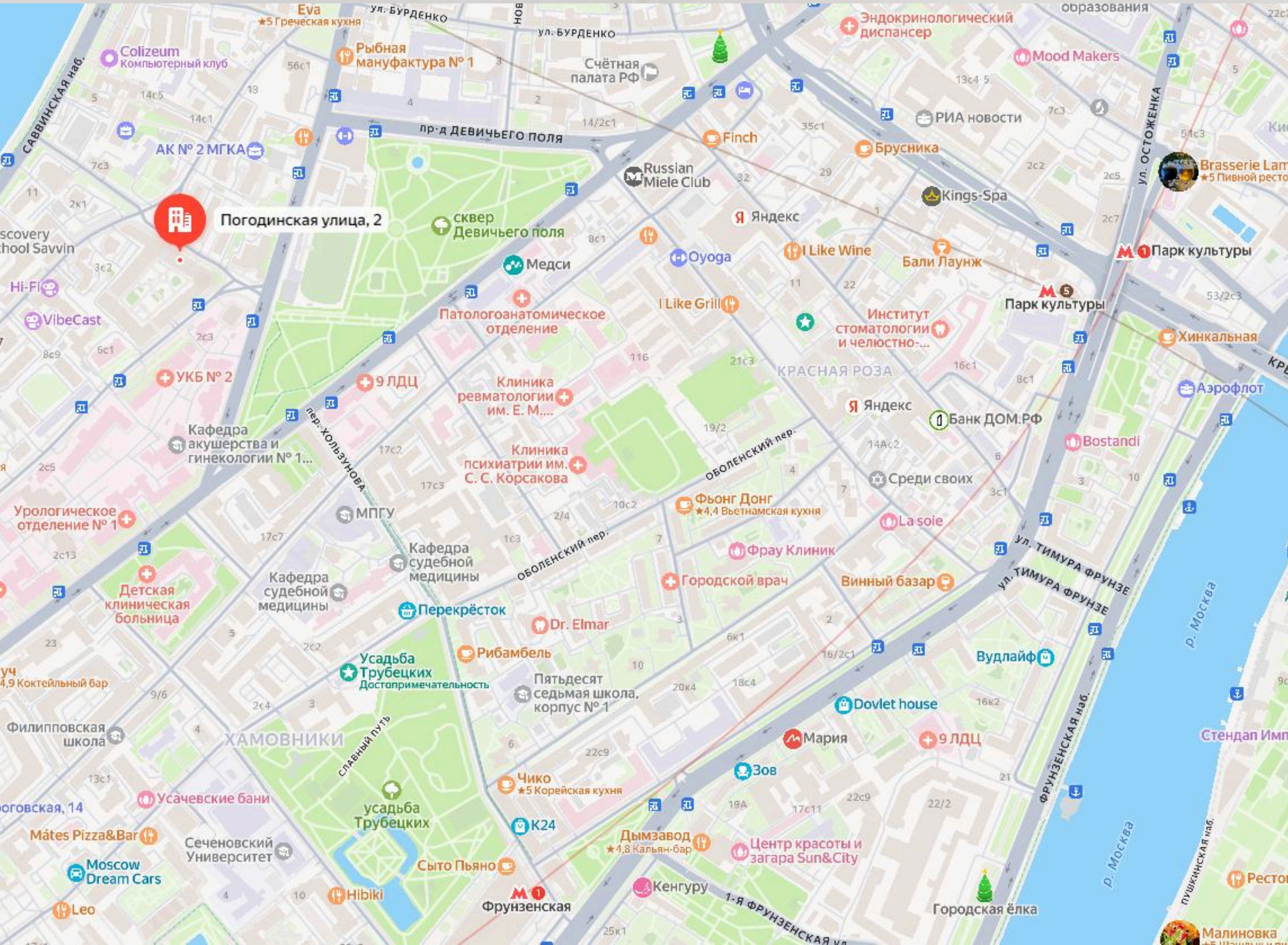
РАСПОЛОЖЕНИЕ КОМПЛЕКСА