Загородный дом в стиле
BEAUX-ARTS

Участок

22 сотки

Дом

1 500 кв м

Спален

7

Гараж

320 кв м на 4 м/м

Зона персонала

3 спальни

Состояние

Под ключ (с мебелью)

Адрес

Рублёво-Успенское шоссе,
коттеджный посёлок Раздоры-2, 23 км

1 этаж

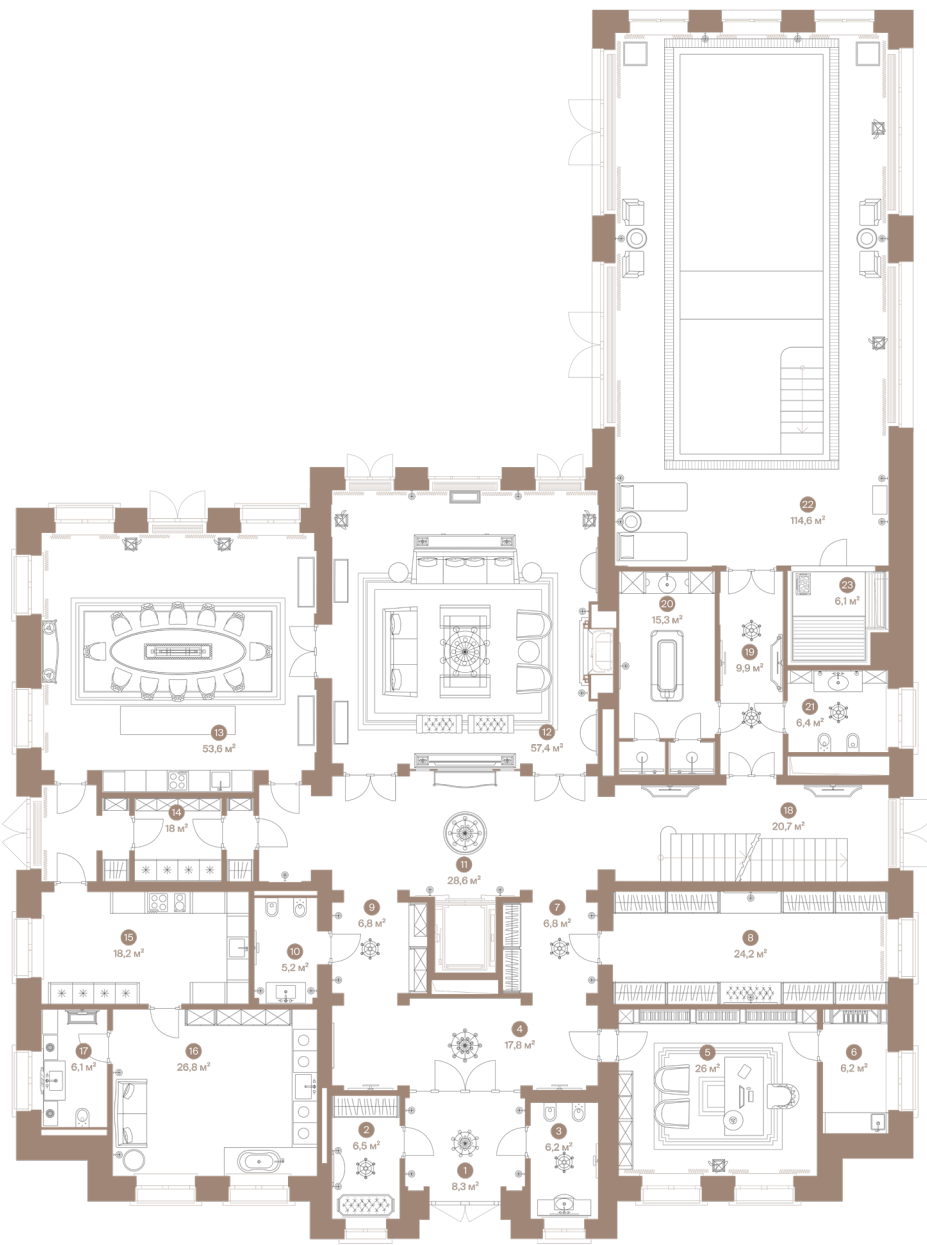

1	Прихожая	8,3 м²
2	Гардеробная	6,5 м²
3	Гостевой санузел 1	6,2 м²
4	Холл	17,8 м²
5	Кабинет	26 м²
6	Мини-кухня	6,2 м²
7	Коридор 1	6,8 м²
8	Гардеробная	24,2 м²
9	Коридор 2	6,8 м²
10	Гостевой санузел 2	5,2 м²
11	Вестибюль – лифтовой холл	28,6 м²
12	Гостиная	57,4 м²
13	Кухня-столовая	53,6 м²
14	Галерея – хранение	18 м²
15	Кухня – рабочая зона	18,2 м²
16	Постирочная	26,8м²
17	Санузел персонала	6,1 м²
18	Лестничный холл	20,7 м²
19	Коридор/СПА зона	9,9 м²
20	Гардероб-Массажная/СПА зона	15,3 м²
21	Санузел/СПА зона	6,4 м²
22	Бассейн/СПА зона	114,6 м²
23	Сауна/СПА зона	6,1 м²
	Общая площадь	**495,7 м²**

2 этаж

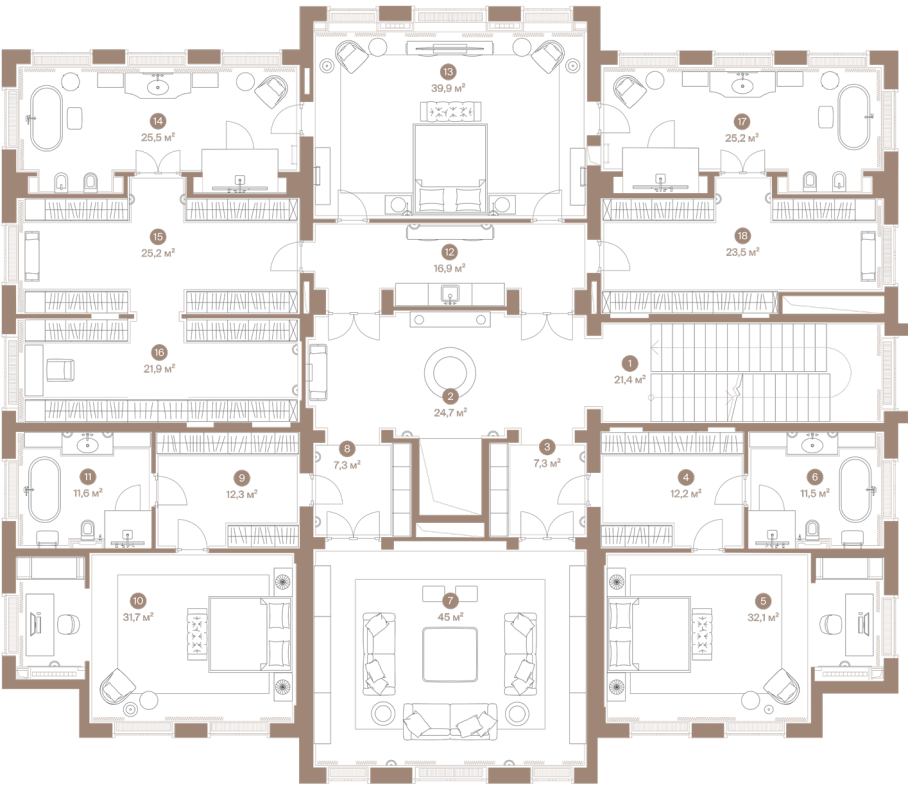

1	Лестница	21,4 м²
2	Вестибюль – лифтовой холл	24,7 м²
3	Холл-Коридор 1	7,3 м²
4	Детская гардеробная 1	12,2 м²
5	Детская спальня 1	32,1 м²
6	Детская ванная 1	11,5 м²
7	Малая гостиная	45 м²
8	Холл-Коридор 2	7,3 м²
9	Детская гардеробная 2	12,3 м²
10	Детская спальня 2	31,7 м²
11	Детская ванная 2	11,6 м²
12	Холл/Мини-кухня/Бар	16,9 м²
13	Хозяйская спальня	39,9 м²
14	Хозяйская ванная 1	25,5 м²
15	Хозяйская гардеробная 1	25,2 м²
16	Хозяйская гардеробная 2	21,9 м²
17	Хозяйская ванная 2	25,2 м²
18	Хозяйская гардеробная 3	23,5 м²
	Общая площадь	**396,01 м²**

3 этаж

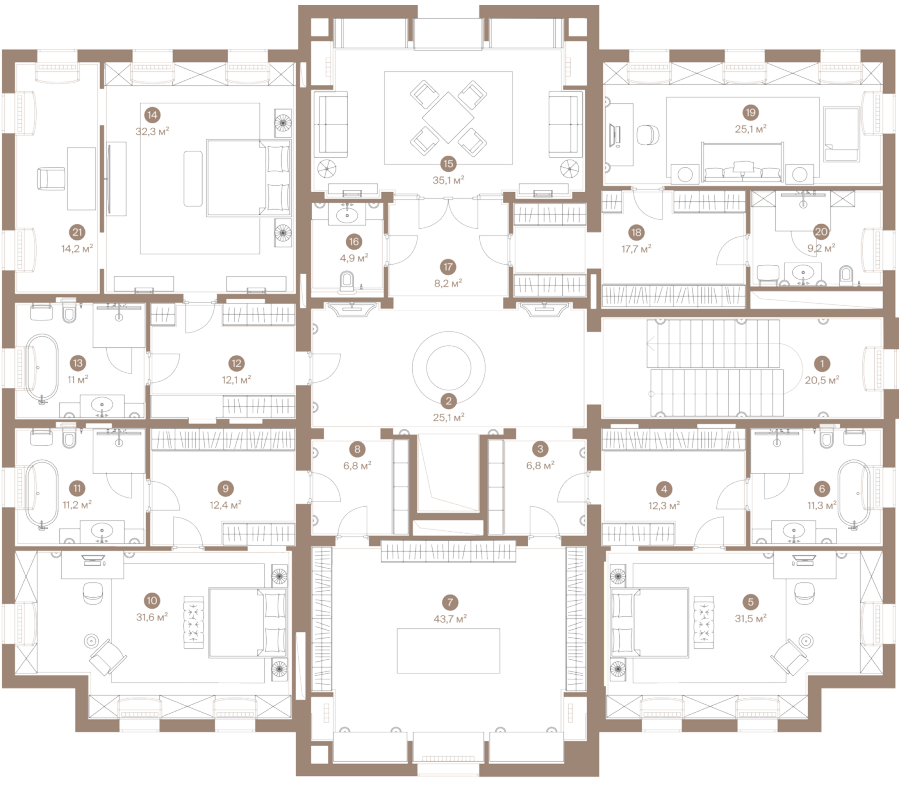

1	Лестница	20,5 м²
2	Вестибюль – лифтовой холл	25,1 м²
3	Холл-Коридор 1	6,8 м²
4	Детская гардеробная 3	12,3 м²
5	Детская спальня 3	31,5 м²
6	Детская ванная 3	11,3 м²
7	Гардеробная – хранение	43,7 м²
8	Холл-Коридор 2	6,8 м²
9	Детская гардеробная 4	12,4 м²
10	Детская спальня 4	31,6 м²
11	Детская ванная 4	11,2 м²
12	Детская гардеробная 5	12,1 м²
13	Детская ванная 5	11 м²
14	Детская спальня 5	32,3 м²
15	Гостиная – игровая комната	35,1 м²
16	Гостевой санузел	4,9 м²
17	Холл	8,2 м²
18	Детская гардеробная 6	17,7 м²
19	Детская спальня 6	25,1 м²
20	Детская ванная 6	9,2 м²
21	Будуар	14,2 м²
	Общая площадь	**383,78 м²**