ДВУХУРОВНЕВЫЙ ПЕНТХАУС В ЦЕНТРЕ МОСКВЫ

Mon Cher

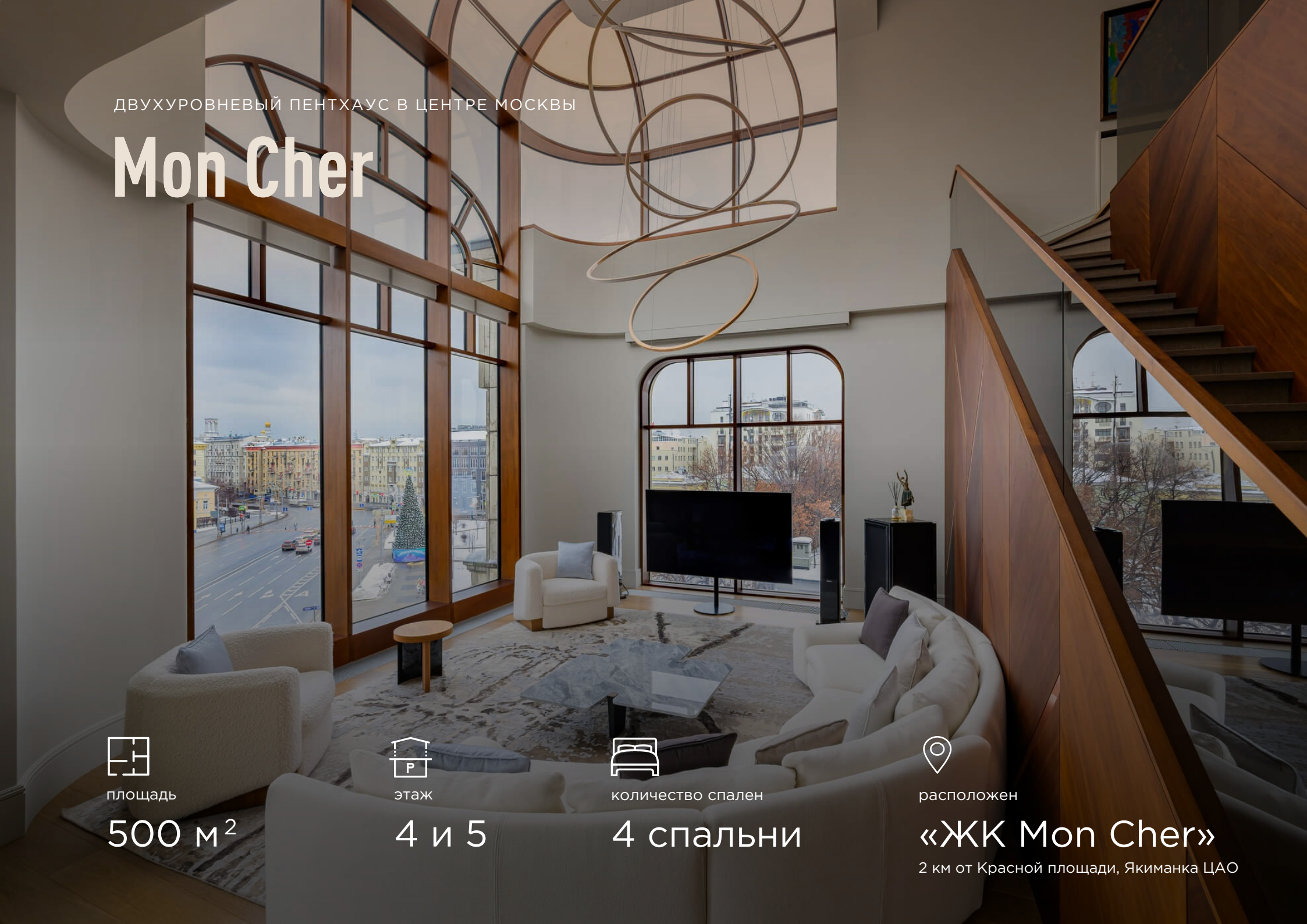

площадь

500 м²

этаж

4 и 5

количество спален

4 спальни

расположен

«ЖК Mon Cher»

2 км от Красной площади, Якиманка ЦАО

Современные двухуровневые апартаменты 500 кв.м в самом сердце столицы, расположенные на 4 и 5 этажах клубного дома Mon Cher на Якиманке, всего в 400 м от Третьяковской галереи и 2 км от Красной площади.

Уникальный даже для Москвы **двухэтажный пентхаус с 7-метровыми потолками, стеклянным куполом в гостиной, панорамными окнами и открыточными видами на главные символы столицы - Кремль, Храм Христа Спасителя и Москва-Сити.** Особенности: качественная дорогая отделка, премиальная техника.

Особенности: качественная дорогая отделка, премиальная техника, мебель и освещение - ведущих мировых брендов. Кухня **Arclinea** (Италия), диван в гостиной **Arflex** (Италия), дизайнерские светильники **Cameron Design House** (Англия), **David Pompa** (Австрия), **Bocci** и **Gabriel-Scott** (Канада).

Дополнительно можно приобрести 3 м/м на охраняемой подземной парковке.

ПЛАНИРОВКА 1 УРОВЕНЬ

Салон-гостиная (32)
Столовая (30,6)
Кухня (32,5)
Кладовая (2,2)

Детская спальня №1 (18,5)
Детская спальня №2 (22,4)
Гардеробная (7,6)
Ванная (12)

Прихожая (7)
Гостевой с/у (3,1)

Постирочная (8,5)

Коридоры (11,1 + 3 + 5,2)
Гардеробные (6,2 + 11,1)

ТЕРРАСА ЗИМОЙ

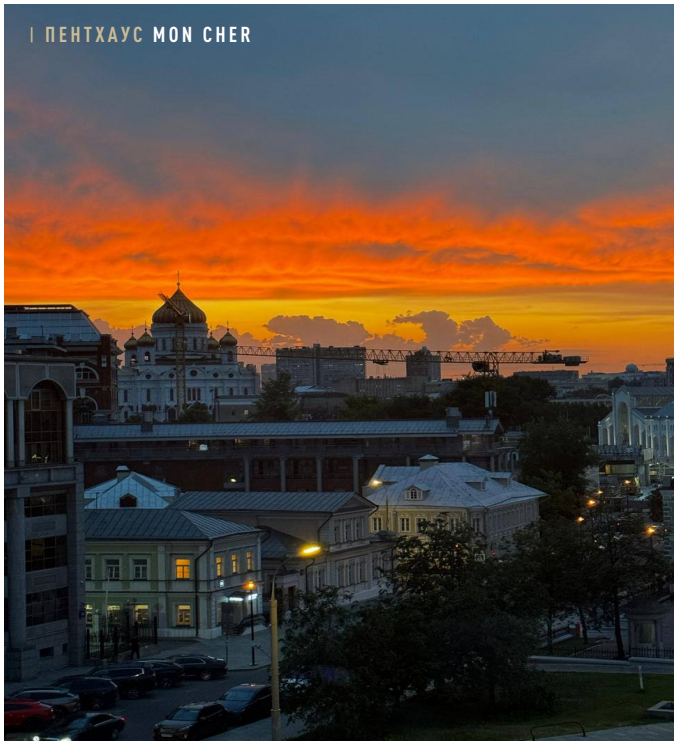

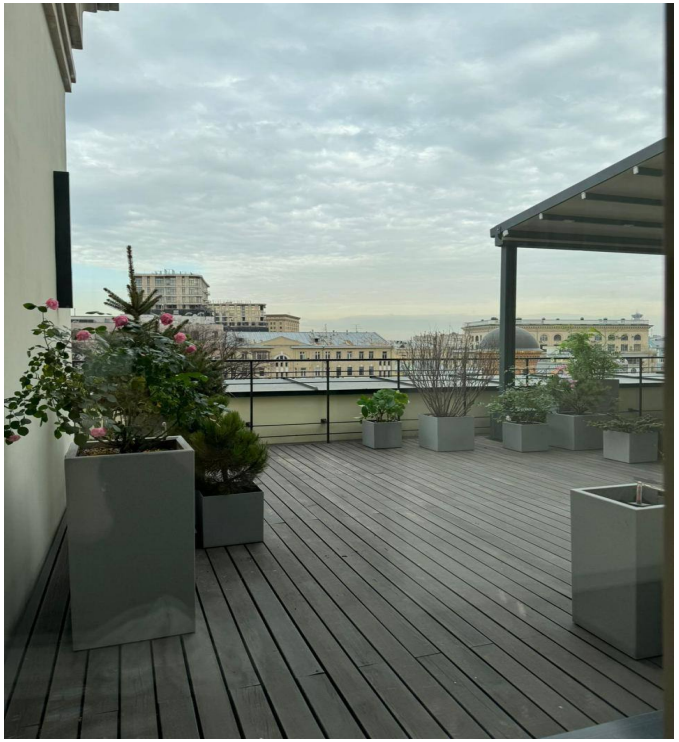

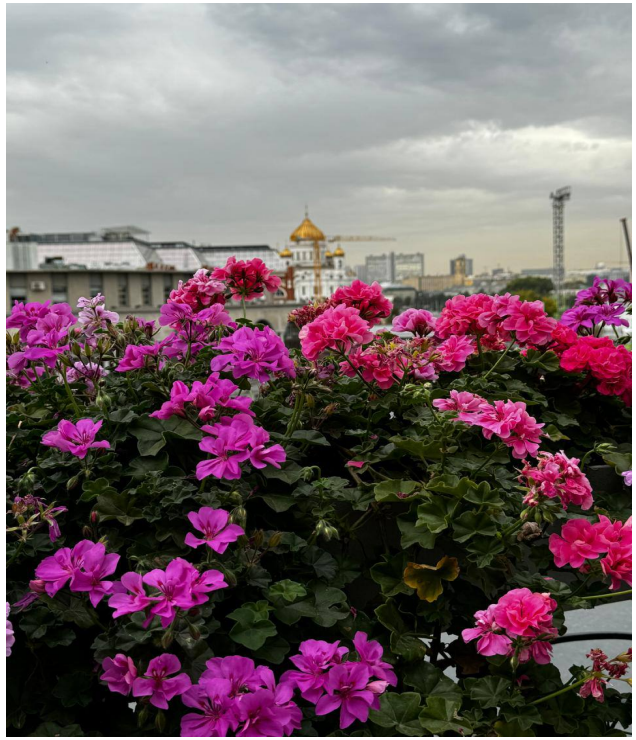

ТЕРРАСА ЛЕТОМ

БРЕНДЫ

Все инсталляции - **Geberit**
Смесители - **Dornbract**, **Volevatch**, **Gessi**

Унитазы - **Cielo**, **Catalano**
Ванны - **Bette**, **Solinas**

ПЛАНИРОВКА 2 УРОВЕНЬ

Мастер-спальня (33)
с гардеробной (17),
ванной (9,1)
и выходом на балкон (7)
Сейфовая (1,4)

Спальня (20,6)
Ванная комната (7,2)

Террасы (46,5 + 18,2)

Коридор (4)

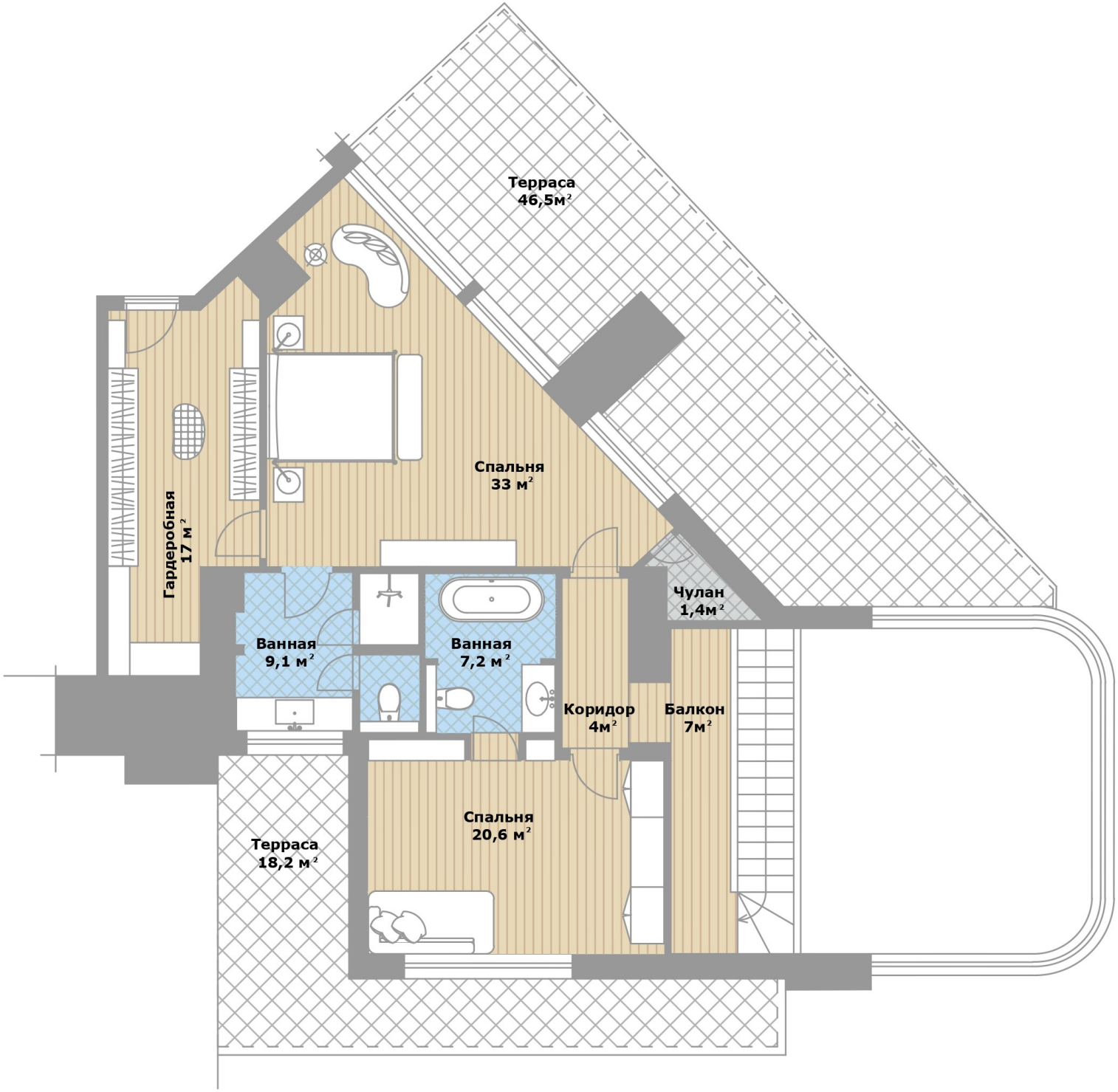

13:52

FEBRUARY
MARCH
APRIL
MAY
SEPTEMBER
OCTOBER
NOVEMBER

ЛИФТ
24
25

ЖИЛОЙ КОМПЛЕКС

Городской особняк Mon Cher - это пятиэтажный клубный дом премиум-класса, расположенный в центре Москвы рядом с Якиманским сквером всего в 9 минутах от Московского Кремля. Дом находится под круглосуточной охраной и видеонаблюдением, действует строгая пропускная система, в подъезде дежурит консьерж.

Во внутренней части комплекса - атриум со стеклянной кровлей и камином, лифт с панорамным остеклением, открытые террасы. На первом этаже удобно расположены банкетный зал The Great Hall, ателье, салон красоты и химчистка. Есть теплый подземный паркинг.

Всего в 5 минутах пешком находятся Крымская набережная, Парк искусств Музеон, Новая Третьяковка, Центральный парк культуры и отдыха им. М. Горького, множество магазинов, кафе и ресторанов.

ЗОНА
30
CLEAN
GREAT MALL

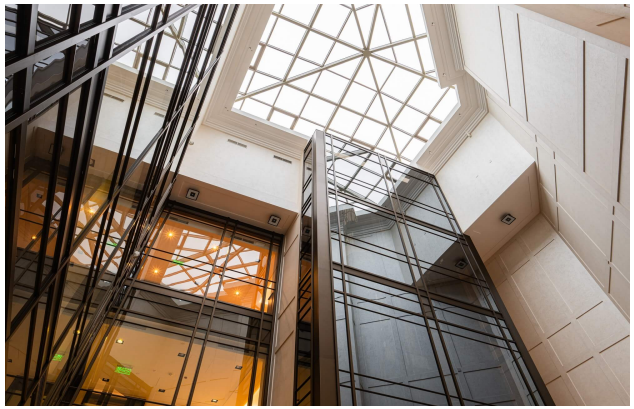

РАСПОЛОЖЕНИЕ

Поселок: ЖК «Mon Cher»
Район: ЦАО, Якиманка
Адрес: улица Большая Якиманка, 15

ЦЕНА:

850 000 000 ₽