ДОМ В МИЛЛЕНИУМЕ

ДИЗАЙНЕРСКАЯ ОТДЕЛКА
С ДОРОГОЙ МЕБЕЛЬЮ
ПОД КЛЮЧ

ПРОДАЖА ДОМА В КП «МИЛЛЕНИУМ»

740 м²

295 000 000

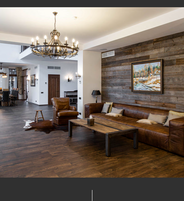

740 м²

6

5

Дизайнерская отделка

ДОМ В МИЛЛЕНИУМЕ

ДИЗАЙНЕРСКАЯ ОТДЕЛКА С ДОРОГОЙ МЕБЕЛЬЮ ПОД КЛЮЧ

Дом в Миллениум!
Предлагается к продаже дом в КП Миллениум. Дом общей площадью 740 кв.м. + к площадке 2 утепленные террасы с панорамным освещением и выходом на участок площадью 45 кв.м. На первом этаже. В доме выполнена великолепная дизайнерская отделка с дорогой мебелью под ключ. Дом имеет максимальное количество света в течение дня . Второй свет в гостиной. Светлые тона в отделке, грамотная и функциональная планировка. Приточно-вытяжная система вентиляции и центральное кондиционирование, установлена система видеонаблюдения всего дома. На участке 32 сотки выполнен дорогой и очень красивый ландшафтный дизайн, вымощены дорожки из камня. Отличное расположение: недалеко от парковой аллеи. Все соседи построены. Дом имеет 5 спален (но есть возможность сделать 7)
Планировка первого этажа : холл, котельная, выход в гараж на 2 машиноместа, просторная гардеробная, кухня , большая кладовая, столовая, гостиная, каминный зал, 2 с/у, кабинет, гостевая спальня, 2 большие застекленные панорамные террасы. Второй этаж: 4 спальни с санузлами, гардеробными и выходом на балконы. Миллениум Парк - это уникальный элитный коттеджный поселок с водными каналами и пирсами. На общей площади 285 гектаров расположены искусственные водные каналы шириной до 12 метров протяженностью более 5 километров. В центральной зоне отдыха на берегу живописного озера располагается роскошный ресторан с пляжем и волейбольными площадками. Между кварталами созданы 6 парка, каждый из которых включает детскую площадку и водоем. В поселке круглосуточное патрулирование .

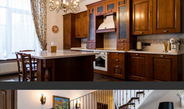

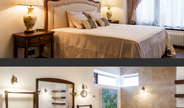

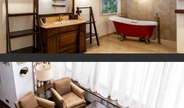

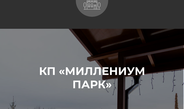

КП «МИЛЛЕНИУМ ПАРК»

КП «МИЛЛЕНИУМ ПАРК»

19 км до МКАД